Херувимская песнь № 1

Г.Ф. Львовский ор. 5б
Греческий распев
"Органная"

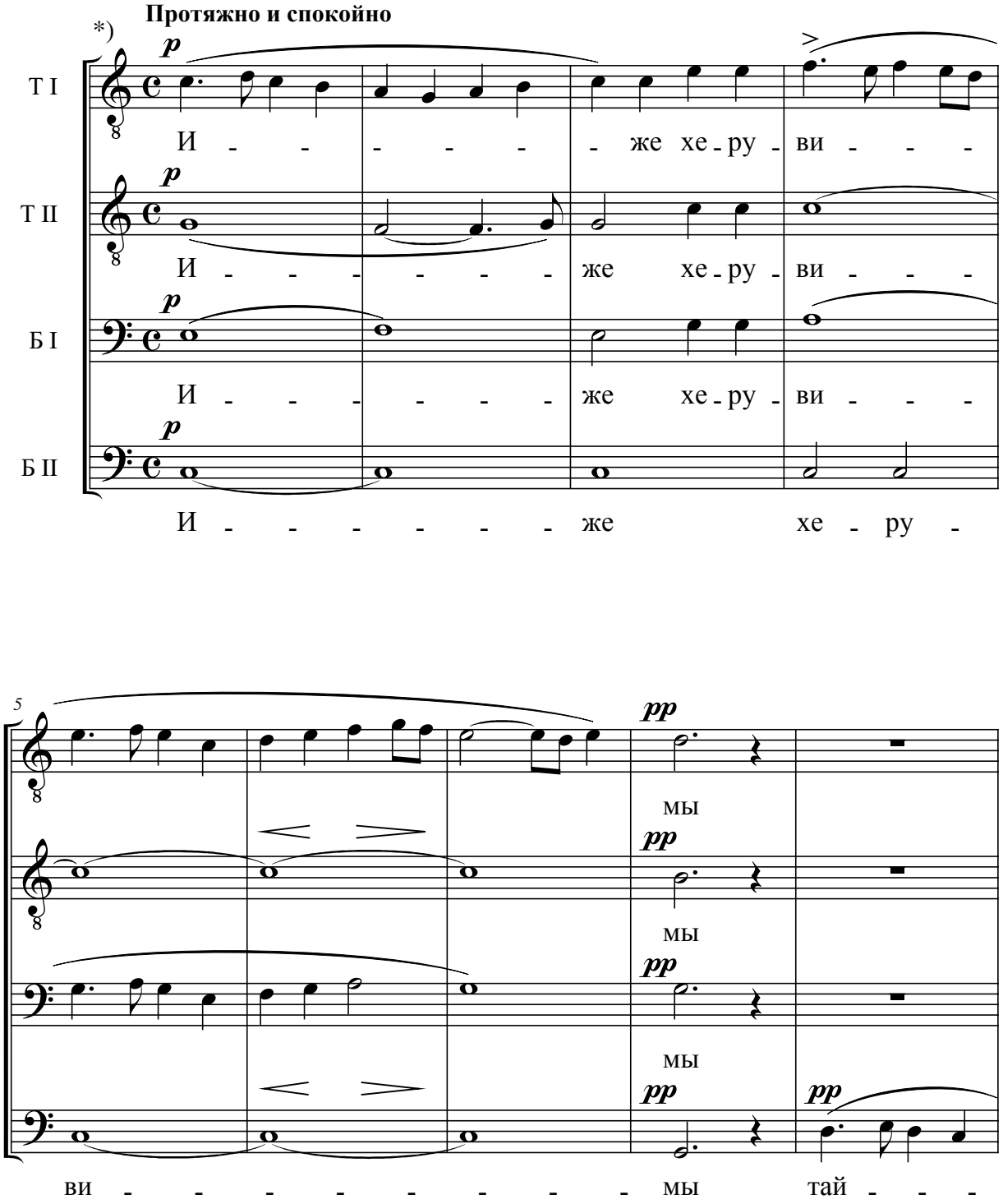

*) для женского хора тоном ниже - *Г.Ф. Львовский*

koranna79@mail.ru

10

pp

тай - - - - но о - бра - зу - - - ю -

pp

тай - - - - - - но о - бра - зу - - - ю -

тай - но о - бра - зу - ю -

pp

тай - - - - но о - бра - зу - ю -

но о - - - бра - - - зу - ю -

14

ще и жи - во - тво - ря - щей

ще и жи - во - тво - ря - щей

ще и жи - - - - во - тво -

ще и жи - - - во - тво -

ще и жи - - - - во - тво -

18

три - свя -

Тро - - - - - - - и - це

Тро - - - - - - - и - це три - свя -

ря - - - - щей Тро - и - це

ря - - - щей Тро - и - це

ря - - - щей Тро - и - це

ту - - - - - ю песнь

23

три - свя - ту - ю песнь при-пе -

ту - ю песнь при-пе -

три-свя-ту-ю песнь при-пе -

при-пе -

27

ва - ю - ще, вся - - - - ко-е ны - не жи-

ва - ю - ще, вся - - - - ко-е ны - не жи-

ва - ю - ще, вся - - - - ко-е ны - не жи-

ва - ю - ще, вся - - ко - е ны - - -

32

тей - - - - - - - - - - ско - е

тей - - - - - - - - - - ско - е

тей - - - - - - - - - - ско - е

не жи - тей - - - - - ско - - - е

37

p

от - - - - - ло - - - жим

от - - - - - ло - - - жим

от - - - ло - - - жим

от - - - ло - жим

от - - ло - - - жим по - - - пе - - -

42

rit.

по - пе - че - ни - е.

по - пе - че - - - ни - е.

по - пе - че - - - - - - - ни - е.

че - - - - - ни - - - е.

47

А - - - - - минь. Я - ко да Ца -

А - - - - - минь. Я - ко да Ца -

А - - - - - минь. Я - ко да Ца -

А - - - - - минь.

52

ря всех по - ды - - - - - - - мем,

ря всех по - ды - - - - - - - мем,

ря всех по - ды - - - - - - - мем,

Я - ко да Ца - ря всех по - ды - - - мем,

ан - гель - ски - ми не - ви - - - - - - - ди -

56

ан - гель - ски - ми не - ви - ди -

ан - гель - ски - ми не - ви - - - - - - ди -

ан - гель ски ми не - ви - ди -

мо.

60

мо.

мо.

f

мо до - ри - но - си - ма чин - - - ми.

f

до - ри - но - си - ма чин - - - ми.

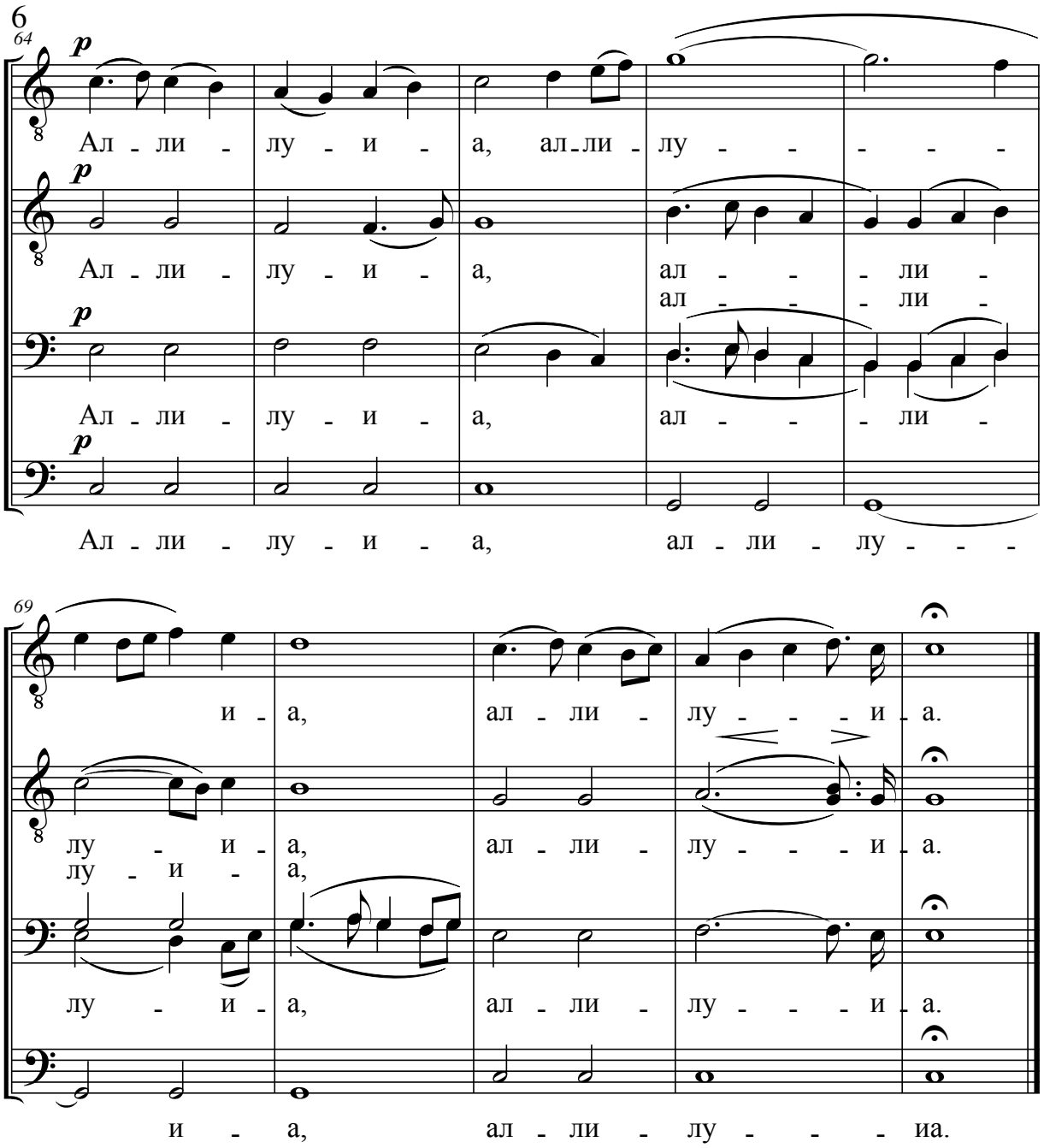
64
p
Ал - ли - лу - и - а, ал - ли - лу - - - - -
Ал - ли - лу - и - а, ал - - - ли -
ал - - - ли -
Ал - ли - лу - и - а, ал - - - ли -
Ал - ли - лу - и - а, ал - ли - лу - - -
69
и - а, ал - ли - лу - - - и - а.
лу - и - а, ал - ли - лу - - - и - а.
лу - и - а,
лу - и - а, ал - ли - лу - - - и - а.
и - а, ал - ли - лу - - - иа.